

ZONA A

ZONA B

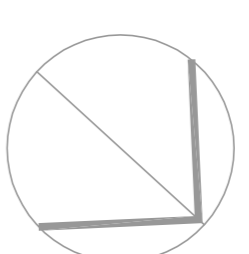
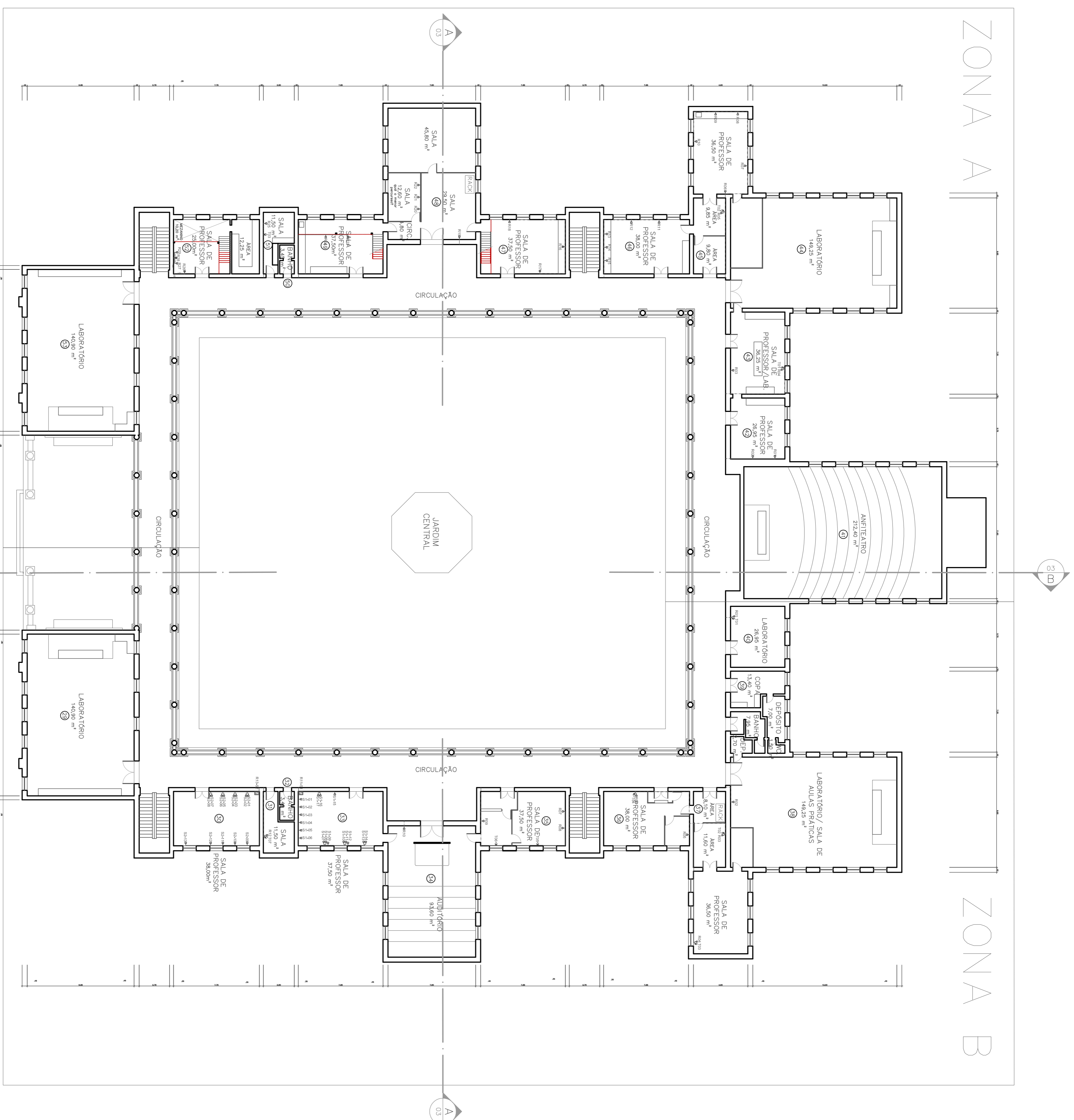

2 PLANTA BAIXA DO 2 PAVIMENTO DO INSTITUTO DE BIOLOGIA

ESCALA 1/200

2,00 0,00 4,00 8,00

NOTAS:

01 | 16/02/05 | INICIAL

MODIFICAÇÕES:

ETURural

ESCRITÓRIO TÉCNICO DA UFRURARIJ

CLIENTE: UFRJ

OBRA: Projeto completo do prédio principal do Instituto de Biologia

ENDEREÇO: Prédio Administrativo (11) / UFRJ

TÍTULO DO DESENHO:

PLANTA BAIXA DO PAVIMENTO SUPERIOR

DESENHO: Casali A. Grazioplene

DATA: 21/01/08

REVISÃO:

ESCALA: 1/200

APROVAÇÃO:

P - 01/00

EP - 01/2005